





Inhoud

Symbiose van natuur en techniek	3
meridiaan-diagnose en therapie	3
de modules van i-health	3
wat weet men al na enkele minuten?	3
voordelen voor uw cliënt /cliënt:	3
huidweerstandsmeting	4
alle analytische mogelijkheden	4
middelentest	4
middelentoetsprotocol	4
elektronisch middelen testen (emt)	4
therapiecontrole	5
energieverdeling	5
regulatie capaciteit	5
het gebit, waar zitten blokkades?	5
metabalans	6
5 elementen meta-analyse	6
homotoxineleer	6
regulatietype (kolmogorov test)	7
meetresultaten, twee overzichten	7
harmonieanalyse	7
de gezondheidsmanager	7
wellnessadvies	7
preventie-check	7
de raymedies	9
raymedy toepassingen	9
licht- en kleurentherapie	9
i-light power	9
middelen voor thuisgebruik	9
hoe en waar behandelen?	10
computergestuurde therapie	10
therapie in 3 stappen:	10
ondersteuning van de gebruiker	10
thermografische scans	11
voorgeprogrammeerde scans	11
behandelplannen	11
databaseanalyse	11
externe database	11
autogene frequentie therapie - aft	12
acc en rife frequenties	13
thuis behandelen	13
introductie corebelief	14
introductie corebelief	14
introductie corebelief	14
i-health's methode	14
fobieën	14
effectiviteit	14
ptss meting	15
bewustwording	15
eliminatie emotionele lading	15
integratie positieve kernopvatting	15
het mental balance programma	15
de markt	16
voor wie?	16
problematiek	17
de échte oplossing	17
het programma	17
meridiaandiagnostiek	18
consolidatie	18
vacuümtechnieken	18
led photo modulation	18
bindweefselregulatie	19
resultaat	19
natuurlijk huidherstel	19

U » | ± 2¼ » ¼ · 2 ¾ » ¼ j

Symbiose van natuur en techniek

i-Health heeft een systeem ontwikkeld, dat het natuurlijk herstellend vermogen door innovatieve computertechnologie in beeld brengt en behandelt.

I-Health slaat in feite een brug tussen twee werelden: Het I-Health systeem is een digitale, integrale en interactieve combinatie van Oosterse (TCM, Ayurveda) en regulier westerse geneeskunde.

Als zodanig kan het i-Health systeem gezien worden als een typisch voorbeeld van hoe CAM (Complementary Alternative Medicine) een praktische en effectieve rol kan spelen in de ontwikkeling van het moderne gezondheidsbewustzijn.

Het i-Health systeem geeft inzicht in de actuele regulatie, en maakt het mogelijk, door biologische regulatie van lichaamseigen processen individuele functiestoornissen in kaart te brengen en te behandelen. In deze documentatie vindt men een overzicht van de meerwaarde van het i-Health systeem voor uw eigen praktijk.

Energetische geneeskunde stuurt het systeem met signalen van buiten in de vorm van licht, kleur, magneetvelden en microstroom om blokkades op te heffen en de lichaamsenergie te balanceren.

De interactie tussen het inzicht en de behandeling maakt het systeem enorm sterk. Als de behandeling of het aangeboden middel goed is, geeft het systeem dat aan. Ook als het niet goed is en de behandeling langer moet of dat er een grotere dosis nodig is, stelt de therapeut dat met het systeem vast.

Meridiaan-diagnose en therapie

De interactie tussen het inzicht en de behandeling maakt het systeem enorm sterk.

Het i-Health systeem omvat alle test- en weergave mogelijkheden om de meest effectieve behandelingsignalen te bepalen en met de uitkomsten ervan te behandelen. Dankzij de thermografie is het ons gelukt om een doorbraak te bereiken op het gebied van de magneetveld- en lichttherapie.

Via specifieke elektromagnetische signalen of met lichtsequenties wordt het lichaam krachtig ondersteund in haar natuurlijke zelfregulatie.

De EDA meridiaandiagnostiek laat onmiskenbaar zien, waar de functionele mankementen zich bevinden.

De Thermografie toont behandelaar en cliënt, met welke Raymedies uit de digitale bibliotheek die functionele ontregelingen moeten worden aangepakt.

De modules van i-Health

Het i-Health systeem kent een modulaire opbouw, om zowel gericht als integraal tegemoet te kunnen komen aan de wensen en behoeften vanuit verschillende disciplines. Enkele modules zijn ook apart verkrijgbaar. Alle modules worden hierna kort beschreven

- EDA (MERIDIAANDIAGNOSTIEK) MODULE
- THERAPIEMODULE
- PREVENTIE EN WELLNESS ("DE GEZONDHEIDSMANAGER")
- MENTAL BALANCE (LOS VERKRIJGBAAR)
- COREBELIEF (LOS VERKRIJGBAAR)
- INTERAKTIEVE ZAPPER
- THUISBEHANDELING-MODULE
- SKIN CARE (HUID) MODULE (LOS VERKRIJGBAAR)

Wat weet men al na enkele minuten?

Deze biedt direct toegang tot enerzijds de fysieke oorzaken van gezondheidsproblemen en anderzijds geeft het inzicht in de aard en omvang van de emotionele belasting. Op het meridiaan-netwerk worden beide afgebeeld.

Elk mens neemt de wereld waar volgens zijn of haar opvattingen en overtuigingen. Daar denkt en voelt hij het nodige bij, hetgeen direct biochemische gevolgen heeft. Hij beïnvloedt daarmee zijn energiehuishouding en zijn vermogen om alle prikkels van buitenaf en van binnenuit te sorteren, te evalueren, te verwerken en tot adequate reacties te komen. Dat hele proces geeft energie, kost energie, blokkeert of ontregelt energie.

De Electro Dermal Assessment module brengt de elektrische huidweerstandverschillen in beeld die afwijken van het voor de cliënt normale energieprofiel. Het laat ook de mate van neurovegetatieve en psychologische balansverstoring zien in heldere en begrijpelijke grafieken. Het principe van de meetmethode komt overeen met een ECG en EEG screening, maar is ook toepasbaar op alle in de reguliere geneeskunde bekende vitale regulatiefuncties (zie pagina 2)

Immers, bij een therapeutische ontmoeting staat bij menige cliënt de vraag centraal: Hoeveel energie heb ik beschikbaar, hoe is die verdeeld, ga ik daar goed mee om, raak ik teveel kwijt aan mijn omgeving, of juist te weinig? Kan ik daar zelf grip op krijgen, en hoe dan?

En bij men als arts/therapeut leeft veelal de vraag: hoe kan ik mijn therapeutische interventies direct evalueren op actuele relevantie, prioriteit en effectiviteit zonder al teveel rompslomp en tijdverlies?

In deze documentatie vindt men in details alles wat te maken heeft het analyseren en behandelen met het i-Health systeem.

voordelen voor uw cliënt /cliënt:

- Exacte testresultaten, voorgeteste medicatie, testen van therapeutische interventies
- Individuele, gedifferentieerde, gecontroleerde en overzienbare behandeling aangaande de te behandelen aandoening
- Betrokkenheid bij de behandeling
- Focus op herstel van gezondheid, in plaats van het bestrijden van ziekte
- Motivatie tot zelfwerkzaamheid en medeverantwoordelijkheid voor herstel
- Inzicht in oorzakelijke verbanden aangaande de te behandelen aandoening
- Uitgeprinte test- en behandelrapportage
- vroegtijdige opsporing van gevoeligheid voor elektrosmog, geopathische belasting, enz.

Voor arts en therapeut

De voordelen van de exacte, betrouwbare en communicabele testresultaten

- individuele, aan testresultaat gekoppelde therapeutische aanbevelingen, medicatie, tandheelkundige vul- en reparatiematerialen etc.
- delegerbaarheid van de scans, metingen en therapie door semi-automatische test- en behandelprotocollen: tijdsbesparing!
- Mogelijkheid om zelf testprotocollen aan te maken per aandoening
- Snelle zoekfuncties voor het koppelen van aandoeningen met actueel relevante behandelplannen en behandelingsignalen
- Volledige vrijheid van diagnostisch en therapeutisch handelen. Elke interventie vanuit uw eigen discipline kan direct worden nagemeten op effectiviteit en actuele relevantie
- Betrokkenheid van uw cliënt. Dit bevordert de vertrouwensrelatie, de samenwerking en daarmee het therapieresultaat, en daarmee uw goodwill en professionele reputatie
- Snelle terugverdiencapaciteit vanaf twee behandelingen per week
- Voortdurende bijscholing door thematische seminars
- **Uitwisseling van ervaringen met collega's**, mede dankzij de exportfunctie van (geanonymiseerde) cliënt gegevens
- Online databank
- Expert helpdesk bij gecompliceerde praktijkgevallen
- Preventieve interventie door vooraf testen van voor te schrijven medicatie op effectiviteit
- Aanvullende differentiaaldiagnostiek, bv. door het vaststellen van ontstekingshaarden, stoornissen, littekens, belasting door zware metalen etc.
- Effectieve therapeutische mogelijkheden bij bestrijding van chronische pijn, chronische, onbegrepen en therapieresistente klachten, vegetatieve functiestoornissen, emotionele en mentale problemen, traumaverwerking, posttraumatische dystrofieën etc.
- Verhuur van thuismodule aan cliënt en, waarmee uw behandelplan door uw cliënt zelfstandig thuis kan worden uitgevoerd onder uw supervisie. Dit bevordert de cliënt en doorstroom in uw praktijk aanzienlijk



U » | ± 2¼ » ¼ · 2 ¾ » ¼ y

Huidweerstandsmeting

Naast uw gebruikelijke intake- en diagnoseprocedure maakt men eerst gebruik van de i-Health meridiaandiagnostiek.

Die bestaat uit het meten van de elektronische huidweerstand (impedantie) van 24 acupunctuurpunten (de klassieke Chinese begin- en eindpunten van de meridianen) op de handen en voeten. Deze meting duurt slechts een minuut.

De computer geeft ook hier aan waar precies gemeten dient te worden en onmiddellijk is het resultaat zichtbaar in het scherm.

Daarna heeft men een volledig beeld van de actuele vitaliteit van uw cliënt.

Een snelmeting is mogelijk op één meridiaan voor behandelaars die hun eigen punten kiezen.



Alle analytische mogelijkheden

Het i-Health systeem omvat alle tests en weerga-mogelijkheden om het lichaam reproduceerbaar te evalueren.

Via elektromagnetische weg of met licht wordt het lichaam aangestuurd wat leidt tot biologische veranderingen in het lichaam.

Het i-Health systeem meet de veranderde waarden van de meridianen en daaruit kan de werking op het lichaam worden geanalyseerd.

Het i-Health systeem heeft vele mogelijkheden om het testresultaat weer te geven en het therapieresultaat te evalueren.

De therapeut heeft binnen twee minuten inzicht in de:

- samenhang van oorzaken en klachten en hoe deze samenhangen met orgaanfuncties als immuunsysteem, zuurstofvoorziening, lymfcirculatie, doorbloeding, zuurgraad, hormoonhuishouding, vegetatieve regulatie, enzymfuncties, water- en mineraalhuishouding, spijsvertering en stofwisseling.
- regulatie- en aanpassingscapaciteit, gemiddeld en per meridiaan.
- energieniveau (te hoog, normaal of te laag)
- energieverdeling (onder-boven, links-rechts, binnen-buiten, asymmetrie)
- eventuele aanwezigheid van ontstekingen, verzuring of andere belastende factoren
- stressgevoeligheid of -bestendigheid
- temperament volgens T.C.M.
- energetische blokkades

Dit alles is zichtbaar in duidelijke en heldere grafieken en beelden.



Middelentest

Het uitmeten van geneesmiddelen is een van de pijlers van de electroacupunctuur. De ervaring daarmee gaat circa 50 jaar terug.



De Nederlandse onderzoekers Wijk en Wiegant (celbiologen, universiteit Utrecht), hebben in de negentiger jaren bijgedragen tot het bewijs van de werkzaamheid.

Er is bij de middelentest geen direct contact tussen het middel en de testpersoon, het middel wordt niet ingenomen. Het is een veilige meting en er is geen fysieke werking van het middel op de testpersoon.

Het testblok kan gebruikt worden om de combinatie van alle middelen te testen, evenals de dosis.

Een goed middel normaliseert de lichaamsregulatie, het lichaam "accepteert" het middel. Als het niet nodig of schadelijk is wordt het middel "afgevoerd". Homeopathische middelen, boven D24 hebben uitsluitend een elektromagnetische werking op het lichaam. Farmacologische middelen combineren elektromagnetische invloed met moleculaire werking.

Vrijwel zeker kan gesteld worden dat als een middel geen werking vertoont bij een test, het klinisch effect laag zal zijn. Wel dient er interactie tussen middel en lichaam (resonantie) te zijn. Het lichaam moet de stof "kennen".

Jarenlange ervaring met middelentests geeft aan dat als de test van een middel een positieve werking aangeeft, dit ook in werkelijkheid een positief effect heeft op het lichaam. Een voorspelbaar resultaat

Middelentestprotocol

Voor behandelaars die veel gebruik maken van middelen biedt i-Health de mogelijkheid om voor iedere toepassing een eigen protocol te programmeren.

Uitgangspunt is een methode om het vergeten van een test te voorkomen en het herhaaldelijk intypen van het gemeten middel te vermijden. Hierdoor worden fouten voorkomen.

In het i-Health middelenprotocol geeft men eenmalig alle middelen in die men toepast.

Daarna maakt men "sets" aan van het door men gewenste meetprotocol, bijvoorbeeld voor:

- hoge bloeddruk
- overgewicht of ondergewicht
- alkalisering
- vitaliteit
- menopauze
- maag
- Bachbloesems, enz.

Elektronisch Middelen Testen (EMT)

Het testen van middelen via de EDA meridiaandiagnostiek is effectief, maar als het veel middelen betreft tijdrovend.

Om dat probleem op te lossen heeft i-Health een nieuwe zeer snelle en praktische middelentest ontwikkeld. Deze test wordt uitgevoerd op zes punten van één hand.

Voor het testen van specifieke vegetatieve orgaanfuncties kunnen behandelaars die goede ervaringen hebben hun eigen testpunten kiezen.

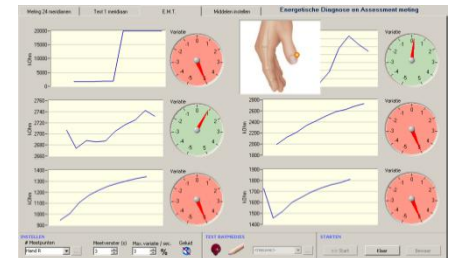

Met een instelbare variatie per seconde worden de Ting-punten van één hand zeer snel doorgemeten op stabiliteit.

Een groen venster toont een goede stabiliteit.

Een middel dat alle instabiele punten (zie rode wijzerplaten) stabiel maakt is een voor de cliënt aangewezen middel.

De voordelen:

- Exacte, niet manipuleerbare, pijnloze meting met elektronische Z.A. ("Zeigerabfall" in de Voll-diagnostiek)
- Door de constante mechanische druk van de verende meetstift hoeft die nooit individueel te worden aangepast
- Weergave in exacte huidweerstandswaarden in KΩ
- Eenvoudig, snel aan te leren en uit te voeren, betrouwbaar, reproduceerbaar en delegeerbaar
- Door de zeer geringe stroombelasting en mechanische belasting blijft het meetpunt in tact, dus diagnostisch betrouwbaar
- Waardevol in de communicatie met de cliënt
- Testprotocollen en meetpunten kunnen naar eigen inzicht worden gewijzigd, aangemaakt en opgeslagen
- Ook Raymedies uit de i-Health middelenbibliotheek kunnen zeer snel worden doorgemeten

U » | ± 2¼ » ¼ · 2 ¾ » ¼ j

Therapiecontrole

De energie van de meridianen wordt eerst gemeten in de gecompenseerde of niet-belaste situatie van het moment. De basismetring is aangegeven in blauw.

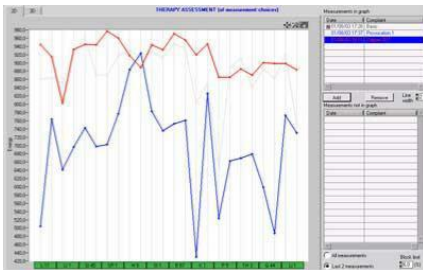

Na de basismetring, worden de meridianen geprovoceerd. Met deze provocatie wordt het lichaam gedwongen zijn regulerende capaciteit in te zetten. De laatste actuele meting is aangegeven in rood.

Energieverlies of energietoename geeft aan hoe het met de reservetoestand van het lichaam gesteld is.

Positief, meer energie = lagere weerstand = bevestigend; het lichaam zegt "ja" tegen deze behandeling.

Negatief, minder energie = hogere weerstand = nee = afwijking; het lichaam zegt "nee" tegen deze behandeling.

Neutraal, verandering minder dan ± 6%.

Op de meridiaanbalk onderin de grafiek is aangegeven hoe de meridiaanregulatie van de cliënt is met betrekking tot blokkades. Een blokkade is aan de orde, als de meridiaan, na de provocatie te weinig verschil in energie toont bij nameting.

Alle meridianen worden ieder apart geanalyseerd en eventuele regulatieblokkades zijn direct zichtbaar. Er van uitgaande dat het lichaam zich in evenwicht bevindt, wordt er een blokkade corridor ingesteld van 6% van de variatiebreedte van de meetwaarde. Dit is analoog aan de waarden die ook gelden voor een ECG of EEG meting.

Energieverdeling

Hier kan men primair constateren of de beschikbare energie gunstig of ongunstig over de meridianen verdeeld is en/of binnen de norm is. Het is ook belangrijk dat de energie van de linker en de rechter meridianen in bepaalde verhoudingen tot elkaar staan. De norm bepaalt de referentielijnen en verhoudingen tussen links en rechts die niet overschreden mogen worden.



- Tussen de rode horizontale lijnen: Normaal energieniveau.
- Boven de bovenste rode lijn: Overmaat of geblokkeerde energie
- Onder de onderste rode lijn: Gebrek aan energie.

Op de meridiaan balk onderin de grafiek is aangegeven hoe de harmonie van de cliënt is:

Oranje: (let op!) asymmetrie tussen 30-70%

Rood: (kritiek!) disbalans van 70% of meer

Mentaal/emotioneel

Voortdurend terugkerende emoties, stress, zich herhalende gedachtepatronen, e.d. vragen energie.

Dit scherm laat per meridiaan de verhouding zien tussen de energie in linker en rechter meridianen. Dit geeft ook inzicht in de aard van de belangrijkste emoties die een rol spelen.



Groen: in de norm

Oranje: Waarschuwing. Nog niet ernstig maar vereist aandacht.

Rood (links): Als deze langere tijd zo sterk uit balans is dan is er een grote invloed uit het verleden en/of is een persoonlijke emotionele verwerking nodig.

Rood (rechts): Als deze langere tijd zo sterk uit balans is dan wordt de testpersoon beïnvloed door rationele zaken zoals financiën, school, werk en toekomst. Ook kan het duiden op compensatie van emotionele invloeden.

Dit scherm toont de invloed van emoties uit het verleden en mogelijke blokkades voor de toekomst.

In één keer is duidelijk of lichaam of geest de meeste aandacht vraagt.

Deze grafiek toont aan dat de belangrijkste energieblokkades zich bij deze cliënt bevinden aan de linkerzijde van het lichaam.

De linkerkant van het lichaam wordt gecontroleerd door de rechterzijde van de hersenen. Hier spelen de persoonlijke emoties (relaties, gezin, familie) een grote rol in de psychosomatische status van de cliënt.

i-Health beschikt over een gepatenteerde interventiemodule, om binnen enkele minuten de storende invloed van de piekerende geest op het lichaam te neutraliseren.

Met dit instrument kan men de werkelijke fysieke storing onderscheiden van de psychische.

Regulatie capaciteit

Deze grafiek vergelijkt de regulatiecapaciteit van de meridianen met de normwaarden. Deze grafiek laat de regulatiecapaciteit van de 12 voornaamste orgaanfuncties zien. De beide zwarte parallelle horizontale curven begrenzen het persoonlijke energie profiel.

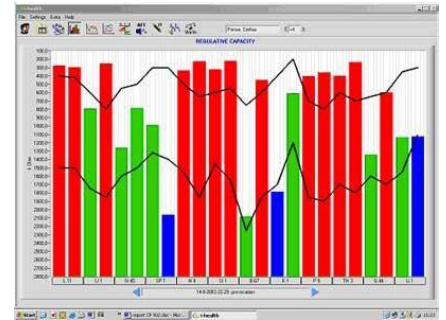

Rode balken

Boven de bovenste horizontale zwarte curve duiden op overmatige energie, mogelijk als gevolg van ontsteking, hyperactiviteit, stress, stagnatie, verzuring of overbelasting;

groene balken

tussen de beide zwarte curven tonen een normaal energiebeeld in homeostase, met optimale regulatie- en aanpassingscapaciteit;

Blauwe balken

Onder de onderste horizontale curve duiden op energiegebrek als gevolg van uitputting, burnout, intoxicatie, een parasitaire belasting, belasting door zware metalen, chronische aandoeningen of het ontbreken van vitale stoffen (enzymen, vitamines, mineralen).

Een eenvoudig af te lezen scherm geeft de normwaarde aan van de regulatietoestand van het lichaam.

Geen moeilijk af te lezen: "Zeigerabfall" per meridiaan, maar een objectief overzicht.

Het gebit, waar zitten blokkades?

Deze grafiek toont de meridiaanenergie, verdeeld over de gebitselementen. Met deze grafiek kan per meridiaan de stoornis, veroorzaakt door het gebit worden geanalyseerd.

Tests met de gebits-nosoden geven uitsluiting over de belasting en geven ook richtlijnen over de locatie.

Omdat het om een indirecte meting van het gebit gaat, dient men bij verdachte haarden altijd extra tests uit te voeren.

Voor niet-tandartsen komt bijvoorbeeld het digitale middel Cicatron in plaats van Procaine in aanmerking.



Voor de tandarts ondersteunen deze grafieken de interpretatie van de röntgenopname en vooral het belang van bepaalde haarden. Gebitshaarden zijn vaak de hoofdoorzaak van energetische gebreken en chronische pathologie!

U » | ± 2¼ » ¼ · 2 ¾ » ¼ j

Metabalen

De energie metanalyse is één van de belangrijkste evaluatieschermen. In één overzicht is de balans tussen alle fysieke en psychologische evaluaties zichtbaar.

Rechts is de laatste meting, links de voorgaande meting. Deze grafiek is belangrijk om subjectieve begrippen als "goed gevoel" en "vitaliteit" objectief te kunnen beoordelen.

Een eenvoudig af te lezen scherm geeft een overall overzicht. Men kan onmiddellijk een groot aantal factoren onderkennen die de gezondheid bepalen

Yin / Yang

De verhouding tussen de Yin en de Yang meridianen geeft de verhouding tussen Sympaticus en Para-sympaticus aan: krijgt de cliënt voldoende ontspanning.

Boven / Onder

Verhouding tussen de meridianen, gemeten aan handen en voeten.

Te lage energie aan de bovenmeridianen duidt op een falend regulatievermogen wat mogelijk tot een burn-out syndroom kan leiden.

Te lage energie aan de meridianen van het onderlichaam kan leiden tot stresssymptomen en duiden op gebrekkige eliminatiefuncties



Links / Rechts

De balans van de meridiaanenergie van de beide kanten van het lichaam geeft inzicht in de verhouding van de persoonlijke emoties tot de rationele uitdagingen van het leven. Bij rechtshandige mensen:

Linkerzijde:

Emotionele druk, bv. persoonlijk, familie, relatie-neel.

Rechterzijde:

Rationele druk, bv. zakelijk, maatschappelijk, financieel

Vuur / Water

Deze relatie geeft een index van de vitaliteit van de cliënt

Harmonie-index

Drukt de relatieve spreiding van alle meetwaarden. Hoe hoger de harmonie-index, hoe beter men zich voelt. Een gevoel van welbehagen wordt meetbaar.

Bedrijfsleven

Deze analyse is bij uitstek geschikt om metingen te doen binnen bedrijven om motivatie, vitaliteit, mogelijke stress en burn-out symptomen in een vroeg stadium te onderkennen (zie ook blad 7).

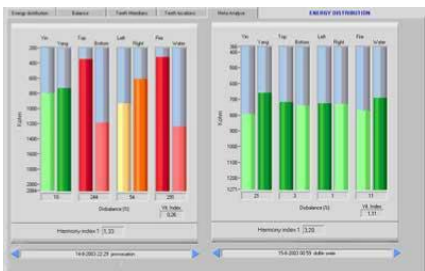

5 elementen meta-analyse

In deze metaoverzichten krijgt men een beeld v waarbij de energieverhoudingen van het lichaam in één oogopslag zichtbaar zijn:

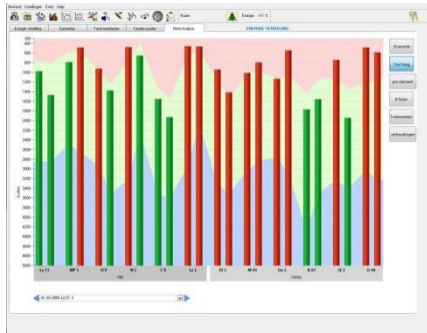

Energetische relatie tussen yin en yangorganen geeft inzicht in de werking van het autonome zenuwstelsel

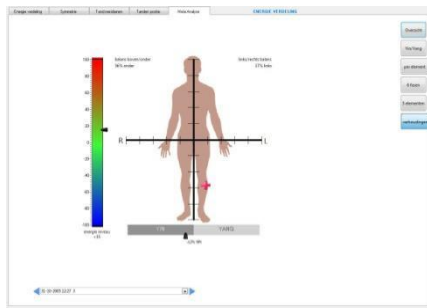

Een duidelijk inzicht, ook voor de cliënt van de energieverhouding in het lichaam.

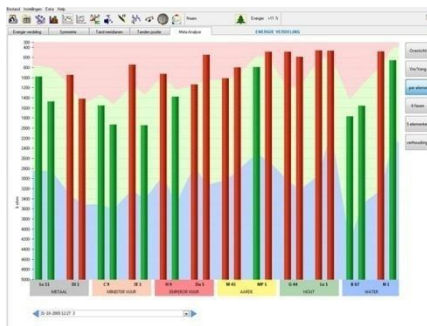

Energetische relatie tussen onder en bovenmeridianen geeft inzicht in stress en burn-out.

Homotoxineleer

Deze is ontwikkeld door de artsen en broers Rec-keweg. Zij beschrijven in hun leer in feite de weg die een mens gaat van gezond naar ziek en omge-keerd.



i-Health maakt de energie in de organen zichtbaar die te maken hebben met de fase vanuit de ho-motoxineleer. Deze zijn gerangschikt van links naar rechts zodat er een goed beeld ontstaat van de prioriteit.

De 3 humorale fasen

- excretiefase
- reactiefase
- depositiefase

Hier overheerst het excretieprincipe, d.w.z. de uitscheiding van ziektestoffen. Er zijn hier nog geen enzymbeschadigingen. Het zelfgenezende principe heeft nog een gunstige prognose.

De 3 cellulaire fasen

- impregnatiefase
- degeneratiefase
- neoplasmafase

Hierbij wordt de celstructuur aangetast. Er treden beschadigingen op aan organen. De prognose is minder gunstig.

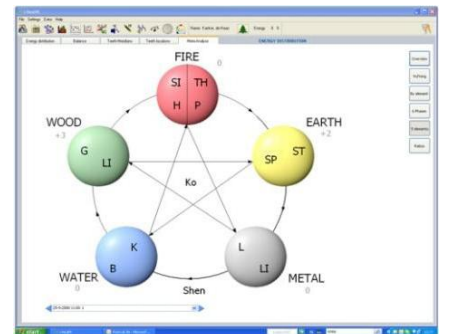

Energetische relatie tussen de elementen geeft een duidelijk beeld van de shen en ko cyclus.



$$U \gg | \pm 2\frac{1}{4} \gg \frac{1}{4} \cdot 2 \frac{3}{4} \gg \frac{1}{4} \ddot{y}$$

Controle over langere tijd

Een groot voordeel voor de behandeling van een cliënt is de evaluatie over langere termijn. De cliënt blijft gemotiveerd om zijn behandelingen voort te zetten en samen met de behandelaar weet of hij op de goede weg is en in welk tempo.

Is uw methode reproduceerbaar?

Evaluatie van een cliënt over langere tijd is belangrijk om te weten of een therapie of middel aanslaat dan wel is uitgewerkt.

Iedere meting die gedaan is, kan vergeleken worden met een andere meting. Bijvoorbeeld kan men de werking van een bepaald middel over langere tijd op één scherm samenbrengen en de werkzaamheid op die betreffende cliënt interpreteren.

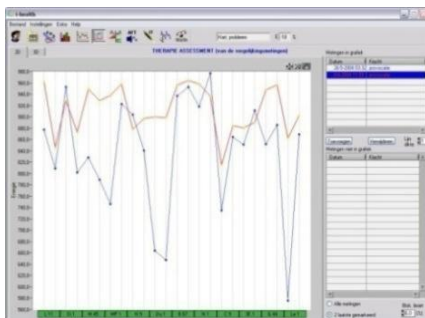

Regulatietype (Kolmogorov test)

Met deze test kan de gevoeligheid van chaotische ziekten (allergie, invloed elektro-smog) of "sterheidziekten" (MS, hart- en vaatziekten) vastgesteld worden. De statistiek geeft een goede indruk van de algemene gevoeligheid van de cliënt.

Een curve, afgeleid uit de biofotonentheorie, geeft de neiging tot degeneratieve kwalen aan. Dit is een optimaal instrument om aanwijzingen te geven voor lifestyle veranderingen.

Rode curve: Log-normaal verloop

- → Biologisch normaal ("gezond")
- → Overshooting = neiging tot sclerose ("star")

Groene curve: willekeurig (stochastisch)

- → Sterk = Indicatie voor maligniteiten.
- → Zwak = Allergisch

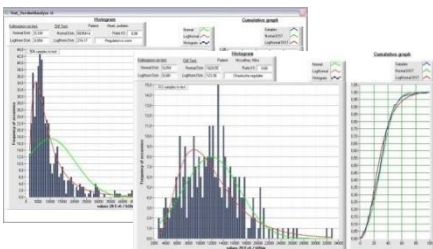

De rechter grafiek is van een cliënt met vele problemen en medicatie. Dit chaotische regulatiepatroon wordt aangetroffen bij cliënt en met mogelijk een toxische belasting, parasitaire belasting of blootstelling aan elektro-smog.

De linker grafiek is gemeten na alternatieve medicatie, magneet therapieën en licht Raymedies van het i-Health Systeem. Hier is de chaotische regulatie voor 50 % gereduceerd.

Meetresultaten, twee overzichten

Een geneesmiddel of een interventie kan onder meer worden beoordeeld aan de hand van zijn bijdrage aan de energiehuishouding.

Standaard wordt in het scherm die energiebijdrage getoond als een gemiddelde over het gehele lichaam.

Naar keuze kan ook per meridiaan, dus per orgaangroep, het effect van ieder medicijn of behandeling worden getoetst.

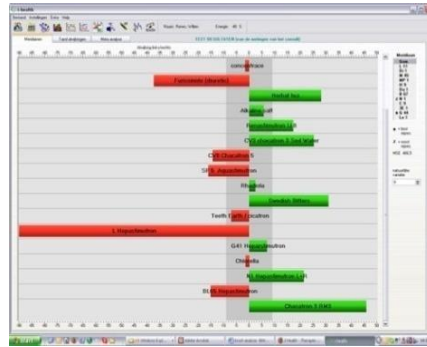

De resultaten geven het volgende aan:

Neutraal

Geen of verwaarloosbare reactie (binnen het grijze gebied).

Positief of JA

Significante energie toename: groene uitslag naar rechts

Negatief of NEE

Significante energie afname: rode uitslag naar links

Harmonieanalyse

Om het onderlinge resultaat te vergelijken worden alle metingen in een tabel weergegeven. Het resultaat van interventies wordt d.m.v. een harmoniescore getoond.

Ideaal gezien bereikt men met een medicijn beide: zowel energiewinst als harmonie. Indien dit niet geheel wordt bereikt, zou een combinatie van het energetiseren (niet lager dan neutraal) en harmoniseren moeten worden geselecteerd.

Wanneer tijdens een behandeling een score onder 100 eenheden wordt bereikt als resultaat van de toepassing van remedies, voelt de cliënt zich over het algemeen goed.

De gezondheidsmanager

Deze module kan op twee manieren worden ingezet. Voor de Wellness branche (Wellness center, Spa, Hotel) en als preventie programma. Dit laatste is ook voor bedrijfsleven zeer geschikt

Wellnessadvies

Aan de hand van 3 EDA-metingen zoekt het programma de voor de cliënt op dat moment meest geschikte activiteiten bij elkaar en geeft deze een rangorde (zeer goed, goed en ongeschikt).

De wellness coach kan daaruit voor elke cliënt een persoonlijk wellness- en fitness plan opstellen.

Ook zoekt het systeem allerlei aanbevelingen bij elkaar ter verhoging van de effectiviteit van de activiteiten (levenswijze, massage, aromatherapie, bach-bloesem-therapie, acupunctuur, voetreflexmassage, kruiden, orthomoleculaire middelen, muziek, enz.) en natuurlijk ook uitvoerig advies over voeding.

De informatie van Spa, kliniek, wellnesscentrum e.d. kan worden geïntegreerd en geprint worden meegegeven. Naar onze ervaring is dit een buitengewoon krachtig marketing instrument!

Preventie-check

De i-Health Preventie check is gebaseerd op drie opeenvolgende metingen die binnen 10 minuten worden gedaan. In de praktijk neemt deze meting minder dan twee minuten in beslag.

Na de meting kan de coach direct diverse zaken aangeven:

- Is de energie van de werknemer binnen de norm, te hoog of te laag?
- Zijn er energieblokkades?
- Hoe vitaal is de werknemer?
- Is de werknemer belast met stress?
- Heeft de werknemer een mogelijke burn-out?
- Neemt hij genoeg ontspanning?
- Is de overall balans in orde, hoe voelt hij zich?
- Reageert het lichaam goed op externe invloeden?
- Zijn er mentale/emotionele belastingen veroorzaakt door het verleden?
- Zijn er mentale/emotionele belastingen die de toekomst blokkeren?

U > | ± 2 1/4 , » 1/4 . 2 3/4 » » 1/4 j

Bedrijfsleven

Met een Preventief Medisch Onderzoek (PMO) worden **gezondheidsrisico's opgespoord** die verzuim kunnen voorkomen en inperken. Centraal daarbij staat het voorkomen van beroepsziekten en arbeidsgebonden aandoeningen.

Maar niet alleen bedrijfsgebonden risico's zijn belangrijk, minstens even belangrijk is de lifestyle van de werknemer, en een mogelijk spanningsveld tussen privéleven en werk, of onderhuidse spanningen op de werkvloer



De preventiemodule kan complementair aan een standaard medisch onderzoek door de bedrijfsarts uitgevoerd, worden ingezet door loopbaanbegeleiders, personal coaches, etc.

Langdurig bestaande stress gaat dikwijls vooraf aan burnout, en kan door de preventiemodule objectief en duidelijk zichtbaar worden vastgesteld.

De invloed van de psyche en de thema's die spelen wordt beoordeeld als zeer belangrijke factor.

Alle bevindingen worden gerapporteerd, geprint en opgeslagen voor vergelijking op langere termijn.

De gebruikte methode biedt tijdens de therapiefase ondersteuning bij acute, chronische en psychische problemen.

Arche type

In het westen zijn er psychologische duidingmodellen ontwikkeld, (Enneagram, MBTI).

In de traditionele Chinese Geneeskunde (TCM) werkt men met energetische archetypes en de werkelijkheid van natuurlijke levensfasen. De werkelijkheid van ontkiemen, groei, bloei, zaad dragen, afsterven, rusten en dat steeds opnieuw. De werkelijkheid van emotionele kwaliteiten in relatie tot een steeds veranderende, cyclische omgeving via de seizoenen en de biologische klok.

Binnen onze medische traditie komen we niet veel verder dan het onderkennen van begrippen als voorjaarsmoetheid en herfstdepressies. De Chinese empirische wetenschap ging veel verder en heeft het functioneren van de mens in relatie tot de seizoenen en de biologische klok uitvoerig in kaart gebracht via de metaforen van de 'Vijf elementen'.

Het i-Health systeem bepaalt door een drietal metingen het persoonlijke energieprofiel en relateert zijn sterke en zwakte punten aan een bepaald natuurlijk archetype ofwel element: **Hout**, **Vuur**, **Aarde**, **Metaal** of **Water**.

Rapportage

Een schriftelijke rapportage met een evaluatie en advies wordt door de cliënt erg gewaardeerd. Het is veelal een argument voor de keuze van de cliënt voor een behandelaar.

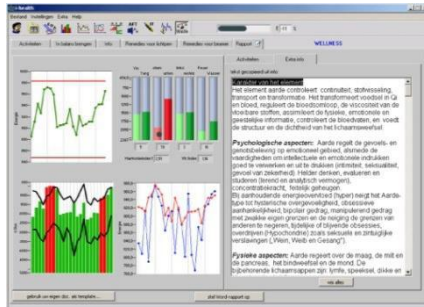

Voorbeeld van een rapport. De therapeut maakt een selectie uit alle voor uw cliënt geldige aanbevelingen.

Het rapport toont en print de energieverdeling over de meridianen, de regulatiecapaciteit, de therapiebeoordeling en de totaalevaluatie voor de energiebalans.

De fysieke conditie van de cliënt wordt in het rapport geëvalueerd en de cliënt krijgt exacte aanbevelingen over het gebruik van specifieke toepassingen als Bachbloesems, orthomoleculaire producten, lifestyle, voeding en beweging.

De coach of therapeut beslist welke adviesteksten (zie onder) in het rapport worden opgenomen.

i-Health genereert het rapport in MS Word®. In het automatisch opgestelde rapport kan men naar believen veranderingen aanbrengen.

Zie het voorbeeldrapport op de website

Welke informatie geeft men de cliënt?

- Archetype: Hout, Vuur, **Aarde**, Metaal, Water
- Karakter van het element
- Psychologische aspecten
- Fysieke aspecten
- Elementgerelateerde zwakten
- Elementgerelateerde kwaliteiten
- Elementgerelateerde voorkeuren
- Elementgerelateerde uitdagingen
- Element energieoverschot
- Element energie tekort
- Voeding algemeen
- Voeding: te vermijden
- Voeding: aan te bevelen
- Affirmaties
- Orthomoleculair
- Balans: fysiek
- Raymedies
- Aromabehandelingen
- Bachbloesems
- Oefeningen
- Muziek
- Helende stenen
- Life style



U» | ± 2 1/4 » 1/4 . 2 3/4 » 1/4 y

De Raymedies

De elektronische middelen van de toekomst.

Het i-Health Therapie systeem ondersteunt het lichaam bij het eigen genezingsproces d.m.v. licht, kleur, pulserende magneetvelden en therapeutische frequenties.

i-Health biedt deze frequenties aan als elektronische middelen. Die middelen zijn therapeutische frequenties die vervangend of aanvullend werken op de lichaamseigen frequenties.

De i-Health frequenties zijn "composities" van specifieke frequentieformules die het vegetatieve zenuwstelsel reguleren, de aanwezige dissonanties elimineren en de ontbrekende frequenties aanvullen.

Er zijn circa 400 Raymedies beschikbaar in de groep zoals onder is vermeld. Meerdere Raymedies zijn in ontwikkeling.

Het voordeel van directe frequenties maakt zowel geavanceerde analyse als onmiddellijke behandeling mogelijk. In het energetisch therapiesysteem zijn deze middelen altijd voorradig en ze zijn nooit "op".

Toepassing van frequenties als behandelingsmethode heeft als voordeel dat er ook behandelingen mee mogelijk zijn die niet in de vorm van geneesmiddelen te verkrijgen zijn zoals littekenontstoring en een groot aantal gerichte mentaal / emotionele oplossingen.

Raymedy toepassingen

Alarmpunten, toepassingen tegen angst, acceptatie, aanpassing, comfort en traumablokkering
Ametrans herstellen mentale overlevings- en verdedigingsprogramma's vanuit het verleden

Archetrans harmoniseren energetische constitutionele disbalans binnen de vijf elementen

Celestrans herstellen het volledige persoonlijke potentieel en creëert positieve veranderingsfasen
Chacratrans, alle chakra's en de persoonlijkheidsniveaus

Creatrans ondersteunen en versterken innerlijke creatieve processen

Dental, ostitis, periodontitis, pulpitis, etc.

Diatrans, constitutie als reumatische, lymfatische, depressies, allergieën

Emotrans herkennen en deblokkeren van conflicten in denk- en gevoelsprocessen

Mental, voor neurohormonale en neurovegetatieve aandoeningen

Meridiaan, alle meridiaankleuren

Qitrans, energieafwijkingen in specifieke meridianen

Sanotrans, voor problemen als bacteriële, virale, parasitaire en schimmel infecties, gebitshaarden, voedselintolerantie, geopathische en toxische belasting enz.

Stimutrans, zijn krachtige mentale en fysieke ontgifting en harmonisering

Symtrons, pijn, littekens, maagproblemen, menopauze

Symptons, snel verlichting van symptomatische klachten: artritis, bronchitis, hartklachten, en pijnsyndromen, migraine, menopauze problemen, slapeloosheid en spijsvertering

TCM, Yin/yang problemen, bloed, chi, regulatie

Vertebrae, alle rugwervels en corresponderende reflexzones

Wellness, power-beam pijnonderdrukking, littekens, vitaliseren huid.

Licht- en kleurentherapie

Licht is een van de meest belangrijke energiebronnen voor het menselijke systeem. Het werkt tot in de kleinste celstructuren en tot op moleculair niveau. Iedere energetische verstoring vergt specifieke, ritmisch afwisselende kleuren om het natuurlijk helend vermogen te activeren.

Een LED lichtpen dient voor toediening van een kleuren Raymedy® op acupunctuurpunten. De i-Health lichtpen produceert kleurenreeksen, die voor iedere Raymedy® specifiek is. Maar naar behoefte kan ook worden gekozen voor enkelvoudige kleuren of complementaire kleurcombinaties.

De behandelingstijd met de i-Health lichtpen is kort. Per Raymedy® wordt ieder punt meestal niet langer dan 1-2 minuten behandeld. Dit heeft dezelfde werking als een klassieke acupunctuurnaald met 20 - 30 minuten! Een typische sessie bestaat uit een behandeling van 3 tot 5 acupunctuurpunten.

Men kan kiezen voor een kleurcombinatie waardoor:

- de gemiddelde huidweerstand het meest afneemt of naar de norm- huidweerstand verschuift (toniserend)
- de absolute verschillen tussen de huidweerstand van zones of acupunctuurpunten zo gering mogelijk zijn geworden (harmoniserend)
- de sterkste thermografische reactie wordt opgewekt (ontspannend, microdoorbloeding bevorderend, resp. energieoutput bevorderend).

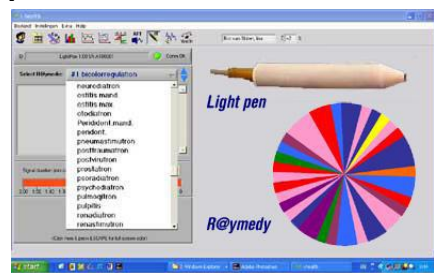

Voorbeeld van een behandelingscherm van de lichtpen, met een grafische weergave van een Raymedy als dynamische kleursequentie

i-LIGHT power

De i-LIGHT produceert, net als de lichtpen, kleurenreeksen, genaamd Raymedies®. Het zijn me name de kleursequenties die het vegetatieve zenuwstelsel reguleren, coherentie brengt en de ontbrekende frequenties aanvullen.



De i-LIGHT is zeer krachtig waardoor de effectieve behandelingstijd zeer kort is.

Specifieke gebieden zijn: doorbloedingsstoornissen, huidproblemen, (sport)blessures, letsels, wonden, littekens, fybromyalgie, whiplash, hoofdpijn, migraine, nek- & rugklachten, gewrichtsklachten, spierklachten, reuma, pijn, enz.

De i-LIGHT produceert, net als de lichtpen, effectieve, op metingen gebaseerde dynamische kleurenreeksen, maar bezit een lichtintensiteit die 2.000-6.000 sterker is.

Magneetveldtherapie

De i-Health Beamer zendt gemoduleerde elektromagnetische signalen met een ultralange golflengte uit.

De elektromagnetische golfpatronen worden door de computer samengesteld en met de Beamer in een elektromagnetisch signaal omgezet. Deze patronen worden toegepast op speciale acupunctuurpunten op het lichaam. De computer selecteert de juiste punten op basis van een recent uitgevoerde meridiaanmeting.

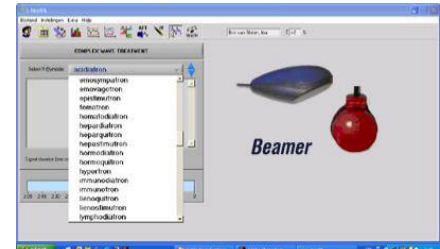

Het effect van behandeling met de i-Health Beamer is zeer ontspannend en regulerend, maar ook zeer ontgiftend. De cliënt en moet worden geadviseerd om veel extra water te drinken, tot meerdere dagen na de behandeling.

De behandeling met de i-Health Beamer duurt 2 tot 10 minuten per Raymedy® voor een optimaal resultaat. Chronische condities vereisen meer behandelingen van de Beamer omdat daarbij veelal langdurige emotionele kwesties betrokken zijn.

Door een breed aanbod van efficiënte therapie-signalen is de Beamer o.m. geschikt voor de:

- behandeling van functionele, pathologische en emotionele chaos
- behandeling van pijnsyndromen
- behandeling van littekens, zweren en ernstige vasculaire problemen
- versnelling van het herstel na breuken, verstuingen, operaties
- versnelling van het herstel na ongevallen, traumatische schokken enz.

Middelen voor thuisgebruik

Een effectieve Raymedy kan worden opgeslagen in een water/alcohol ampul en meegegeven als ondersteuning van de therapie. Deze zal circa 4 weken werkzaam blijven.



De gewenste Raymedy (of meerdere Raymedies) wordt op de beamer geplaatst en deze wordt twee minuten toegediend aan de ampul.

Deze ampullen zijn in de handel, compleet met de alcohol oplossing. Ook kan de behandeling toegevoegd worden aan drinkwater. Hierbij is de werkzaamheid korter.

U » | ± 2 ¼ » ¼ · 2 ¾ » ¼ j

Hoe en waar behandelen?

i-Health biedt de volgende behandelingsaanwijzingen:

- symptomatisch, vanuit eigen kennis of ervaring.
- vanuit de i-Health Analyse
- een zwakke of asynchrone meridiaan. De software geeft de optimale plaats van behandeling aan
- computergestuurde therapie vanuit de gezondheidsmanager. De software geeft in een drietal protocolstappen de behandellocaties aan (zie rechts)
- vanuit een thermografie scan, de scan geeft de toe te passen Raymedy® aan (zie: thermografie).
- vanuit een AFT scan, de scan geeft zowel de behandel frequentie als te behandelen locaties aan (zie: thermografie).

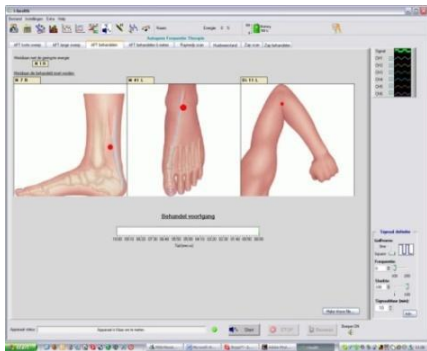

Voorbeeld van het vinden van de juiste en meest actuele behandelpunten, aan de hand van de laatste uitgevoerde meting.

Als de metingen aangeven dat een behandeling aanslaat, kan de behandelwijze worden vastgelegd in een behandelplan.

Bij een volgend bezoek kan dit behandelplan worden uitgevoerd, de metingen controleren of de behandelingen effectief zijn.



Dit plan kan ook worden toegepast in de thuismodule waarbij de uitvoering door de cliënt zelf gedaan wordt (zie: thuismodule).

Computergestuurde therapie

Maar de i-Health gezondheidsmanager kan ook behandelen.

Deze is in staat om, na het vaststellen van het persoonlijke archetypes van de cliënt, de functionele energieschommelingen in balans te brengen op een snelle, trefzekere manier. Het brengt mensen letterlijk en figuurlijk terug in hun eigen element.

De module bevat een volledig geautomatiseerd 3 stappen protocol om constitutionele regulatie-zwakke in balans te brengen, alle andere vitale regulatiefuncties te reguleren, en tenslotte om persoonlijke emotionele en mentale balansverstoringen te herstellen.

Elke regulerende interventie wordt tussentijds gecontroleerd op resultaat, en beoordeeld door de geïntegreerde EDA module.

Op basis daarvan verschijnen de meest effectieve behandelpunten met de daarbij van toepassing zijnde Raymedies automatisch op het beeldscherm, klaar voor gebruik.

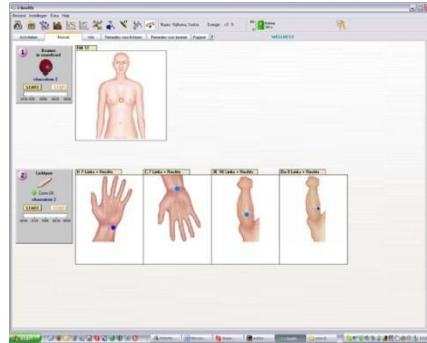

De preventiemodule is een uitstekend instrument als eerste interventie, omdat het 3 stappenprotocol voorziet in de actuele energiebehoefte. Het zet heel veel energie in beweging, bevordert gevoelscontact met het eigen lichaam, en faciliteert bewustwordingsprocessen.

Vaak wordt de causaliteit van onderliggende pathologische processen daarna helderder, meer zichtbaar en beter bespreekbaar.

Objectieve therapieaanwijzingen

Aan de hand van de laatste meting wordt steeds weer een nieuw scherm met de nodige aanwijzingen gegenereerd.

Therapie in 3 stappen:

Het protocol reguleert de energietoestand van het archetype van de cliënt.

De tweede stap gebruikt de behandelingsmethode volgens Mussat met de lichtpen. Deze toepassing reguleert de zwakste meridianen.

De derde toepassing wordt aangegeven voor lichtpen en Beamer en stabiliseert de cliënt

Men wordt stap voor stap door het programma geleid, hierdoor is deze module heel goed te delegeren aan een assistente.

Het geheel duurt ca. 20 minuten.

Ondersteuning van de gebruiker

Het i-Health systeem heeft een geavanceerd ondersteuningssysteem.

De manual en de therapieaanwijzingen zijn elektronisch geïntegreerd in het systeem. Via een intelligente helpfunctie, die door met de muis op de grafiek te klikken altijd is op te roepen, verschijnt precies die informatie die de therapeut nodig heeft over de functie waarin hij zich op dat moment bevindt.

Is er specifieke informatie nodig over het orgaan of de meridiaan waarmee men zich bezighoudt, klikt men eenvoudig op die betreffende knop en in beeld verschijnt de afbeelding en werking van deze meridiaan, zowel op fysiek als psychisch gebied.

Hierbij ontvangt men therapieaanwijzingen, zijn de te behandelen punten aangegeven en is achtergrondinformatie beschikbaar.

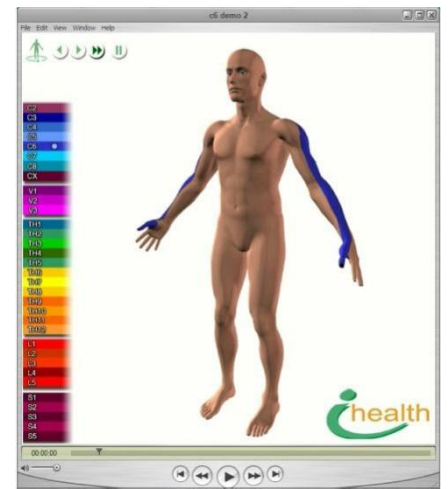

Voorbeeld van een 3D animatie van de dermatomen van nekzwervel C6. Die animatie verschijnt automatisch als C6 als actueel behandelingspunt uit de vertebra scan komt. De dermatomen ervan komen grotendeels overeen met het verloop van de Longmeridiaan

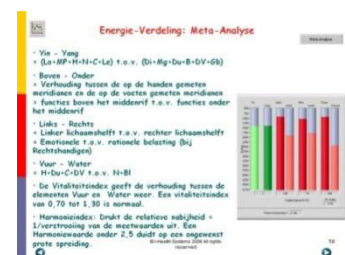

U » | ± 2 1/4 » 1/4 . 2 3/4 » 1/4 j

Thermografische scans

Met thermografische scans kunnen zowel klachtgerichte als functiegerichte scans worden uitgevoerd.

Omdat de Raymedies en therapeutische frequenties hierbij als testsignalen fungeren, kunnen de testresultaten direct worden omgezet in een therapieplan. Het grote voordeel daarvan is, dat na EDA-metingen en het uitvoeren van een scan vaststaat aan welke therapiesignalen het lichaam een actuele behoefte heeft, en op welke punten en zones.

Ook maakt het lichaam van uw cliënt via de scans duidelijk wat de actuele prioriteit van de gezondheidsproblematiek is, en hoe die moet worden aangepakt.

i-Health biedt drie unieke thermografische analysevormen om tot optimale energetische en fysieke regulatie te komen:

- Raymedy scan
Geavanceerde opsporing van de prioriteit van belastingen en aandoeningen
- AFT (autogene frequentie therapie)
Vaststellen van de eigen, individuele frequentie
- ZapScan
vaststellen virale, parasitaire en bacteriële belastingen

Basis van Thermografie

Het is belangrijk dat de grootste belasting het eerst wordt aangepakt. Thermografie geeft de mogelijkheid juist die prioriteit te herkennen.

Het lichaam "weet" wat het grootste probleem is en thermografie maakt dat zichtbaar.

De cliënt wordt aangesloten op temperatuursensoren en apparatuur afhankelijk van het type scan.

De behandelaar selecteert de gewenste scan en de therapiesignalen worden aangeboden aan het lichaam.



Tegelijkertijd wordt de temperatuur geregistreerd, samen met het behandelsignaal. Na de analyse is onmiddellijk bekend welke aandoening de hoogste prioriteit heeft, met inzicht in de aard van de klacht en de urgentie. Ook worden de twee navolgende prioriteiten weergegeven.

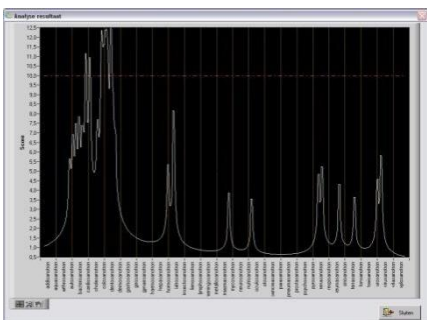

In een tabel en in een karakteristiek wordt het resultaat aangegeven in relatie met eventuele andere belastingen.

Raymedy Scan

Als bij een eerste bezoek van een cliënt de oorzaak van het probleem niet geheel duidelijk is, analyseert een Raymedy® scan de behandelprioriteit.

Thermografische Raymedy® scan (TRS) maakt herhaaldelijke EDA metingen overbodig en geeft inzicht in de prioriteit van de gezondheidsproblematiek.



Voorgeprogrammeerde scans

Er is een groot aantal "voorgeprogrammeerde" scans. De behandelaar kan ook zijn eigen scan samenstellen.

QuickScan

Een scan ter algemene analyseoriëntatie. Uit deze scan kan men opmaken wat de aard van de energetische problemen is.

Heeft het met het gebit te maken, is er een parasitaire belasting, komt het vanuit de rug, is voeding het probleem, zijn er sterke mentaal/emotionele invloeden, enz.

De Quick scan meet 24 specifieke signalen en het lichaam geeft daarbij behandelprioriteit aan van de aanwezige klachten van de cliënt.

De scan zelf duurt zes minuten. Vanuit het resultaat van deze scan kan de behandelaar een van de 22 diepte scans kiezen.

Bijvoorbeeld de Sano scan meet de belasting van schimmels, virussen, bacteriën, toxines, geopathie/elektro-smog, gebit, miasma's, medicijnbelastingen en nog 34 anderen.

Het therapieprogramma biedt de mogelijkheid, om raymedy-scans naar eigen keuze samen te stellen en op te slaan, door een keuze te maken uit de Raymedy-groepen van de digitale Raymedy bibliotheek. Door het aanklikken van de gehele Sanotron groep bijvoorbeeld kunt men een Sano scan maken, bijzonder geschikt bij cliënt en met chronische, multipole pathologie met virale, bacteriële en/of parasitaire etiologie.

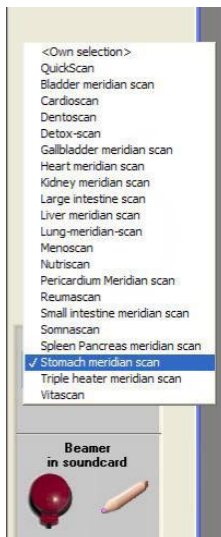

Behandelplannen

Van iedere behandelcyclus die de behandelaar samenstelt kan een behandelplan gemaakt worden. Dit wordt opgeslagen bij de cliëntgegevens.

Heeft het plan succes, dan kan dit plan eenvoudig herhaald worden. De meting wijst uit wanneer het behandelplan is uitgewerkt en een nieuwe benadering moet worden gezocht.

Dat behandelplan kan met iedere behandelwijze werken: met magneetveld therapie, acupunctuur met kleurenlicht, frequenties voor parasietenbestrijding, ondersteuning ontgiftend, Raymedies met de i-LIGHT, enz.

i-Health heeft ook een groot aantal behandelprotocollen ontwikkeld. Deze zijn uitstekend te programmeren als complete behandeling en kunnen bij de uitvoering eventueel gedelegeerd worden.



Voorbeeld behandelplannen:

Allergie, vitaliteit, CVA, prostaathypertrofie, lage rugpijn, claudicatio Intermitens (open benen), ME, CFS, fibromyalgie, littekens, voedselintolerantie, herpes, acné, enz.

Databaseanalyse

i-Health kent twee manieren om de cliënt te beoordelen ten opzichte van andere cliënten.

interne database.

Met een uitgebreide zoekfunctie kunt men in uw cliëntendatabase onderzoeken naar cliënten met dezelfde patronen als uw huidige cliënt. MEN zoekt op de energetische waarden van de meridianen en vindt alle cliënten die eerder behandeld met deze klachten. Hieruit kunt men de verkregen ervaring benutten.

Externe database

Deze functie is nog veel belangrijker als analyse-instrument.

De software biedt de gelegenheid uw cliënt te analyseren op alle criteria die men zelf bepaalt en een behandelwijze in een plan te zetten zoals hiervoor is vermeld.

Het resultaat van de behandeling komt eveneens in deze database te staan en het geheel stuurt men, met een beschrijving, naar de Internet-server van i-Health.

Hier staan de behandelingen van iedere deelnemende behandelaar en men kunt putten uit de gezamenlijke kennis van deze groep voor het analyseren van uw probleem.

Dit is een buitengewoon krachtig instrument wat men op den duur veel effectiever maakt.