

Huidweerstandsmeting

De basis van de i-Health analyse is de meting van de elektrische weerstandswaarden op begin- en eind (acupunctuur)punten van de meridianen aan handen en voeten.



Therapiecontrole

De energie van de meridianen wordt eerst gemeten in de gecompenseerde of niet-belaste situatie van het moment. Alle meridianen worden ieder apart geanalyseerd en eventuele regulatieblokkades zijn direct zichtbaar.

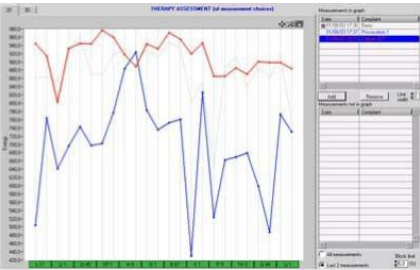

Energieverdeling

Hier kan men primair constateren hoe de beschikbare energie over de meridianen verdeeld is en/of binnen de norm is.



Mentaal/emotioneel

Voortdurend terugkerende emoties, stress, zich herhalende gedachtepatronen, e.d. vragen energie. Dit scherm geeft inzicht in de aard van de belangrijkste emoties die een rol spelen.

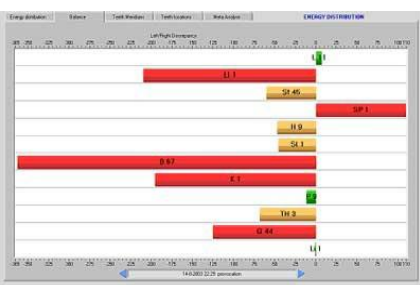

Regulatiecapaciteit

Deze grafiek vergelijkt de regulatiecapaciteit van de meridianen met de normwaarden. Men kan het vergelijken met een koortsthermometer, maar dan wel een die ook inzicht geeft in het afzonderlijke wel en wee van de belangrijkste lichaamsfuncties.

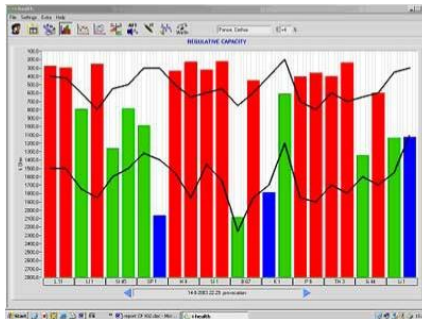

5 Elementenanalyse

Een overzicht waarbij de energieverhoudingen van het lichaam in één oogopslag zichtbaar zijn

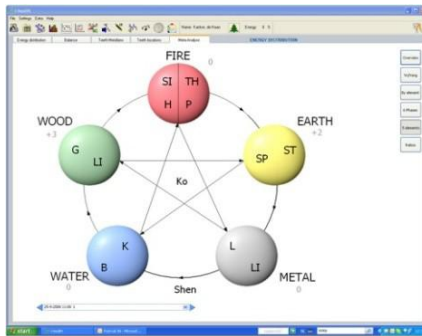

Het gebit, waar zitten blokkades?

Deze grafiek toont de meridiaanenergie, verdeeld over de gebitselementen. Met deze grafiek kan per meridiaan de stoornis, veroorzaakt door het gebit worden geanalyseerd.



Controle over langere tijd

Een groot voordeel van de behandeling van een cliënt is de evaluatie over langere termijn. De cliënt blijft gemotiveerd om zijn behandelingen voort te zetten en samen met de behandelaar weet of hij op de goede weg is en in welk tempo.

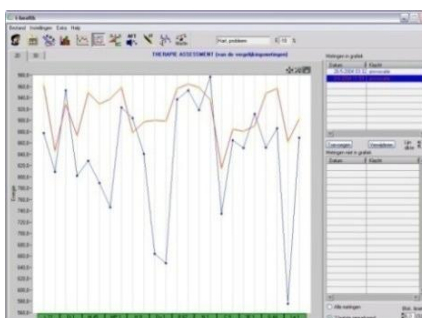

Metabalans

De energie metanalyse is één van de belangrijkste evaluatieschermen. In één overzicht is de balans tussen alle fysieke en psychologische evaluaties zichtbaar. Deze grafiek is ook belangrijk om subjectieve begrippen als "goed gevoel" en "vitaliteit" objectief te kunnen beoordelen.

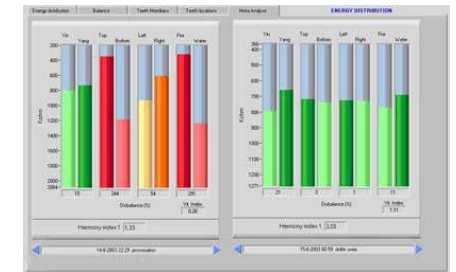

U test:

- Inspanning versus ontspanning
- Constitutie stress en burn-out
- Emotioneel of rationeel gedreven
- Niveau van vitaliteit en harmonie (mindfulness)

Homotoxineleer

Deze is ontwikkeld door de artsen en broers Rec-keweg. Zij beschrijven in hun leer in feite de weg van een chronische aandoening die een mens gaat van gezond naar ziek en omgekeerd. i-Health maakt dat zichtbaar.

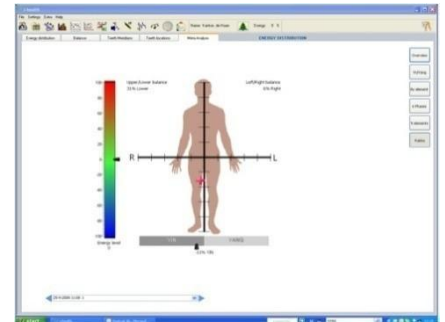

Regulatietype (Kolmogorov test)

Met deze test kan de gevoeligheid voor chaotische ziekten (allergie, invloed elektro-smog) of "starheidziekten" (MS, hart- en vaatziekten) vastgesteld worden. De statistiek geeft een goede indruk van de algemene gevoeligheid van de cliënt.

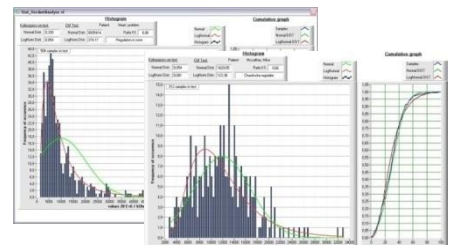

Casuïstiek

i-Health therapeuten zijn lid van een wereldwijde community. Hierin vindt men de casuïstiek van de aangesloten therapeuten en kan men zoeken naar analoge gevallen in de eigen praktijk.



Middelentest

Het uitmeten van geneesmiddelen is een van de pijlers van de electroacupunctuur. De ervaring daarmee gaat circa 50 jaar terug.

Er is bij de middelentest geen direct contact tussen het middel en de testpersoon, het middel wordt niet ingenomen. Het is een veilige meting en er is geen fysieke werking van het middel op de testpersoon.



Testresultaten, energieanalyse

Een geneesmiddel of een interventie kan onder meer worden beoordeeld aan de hand van zijn bijdrage aan de energiehuishouding.

Standaard wordt in het scherm die energiebijdrage getoond als een gemiddelde over het gehele lichaam.

Naar keuze kan ook per meridiaan, dus per orgaangroep, het effect van ieder medicijn of behandeling worden getoetst.

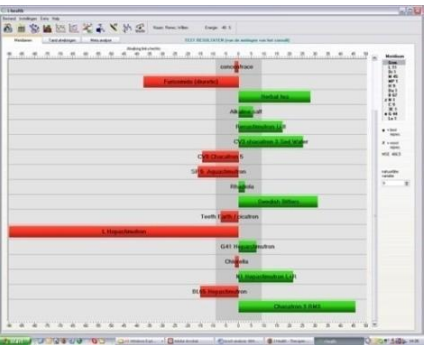

Harmonieanalyse

Om het onderlinge resultaat te vergelijken worden alle metingen in een tabel weergegeven. Het resultaat van interventies wordt d.m.v. een harmoniescore getoond.

Ideaal gezien bereikt men met een medicijn beide: zowel energiewinst als harmonie. Indien dit niet geheel wordt bereikt, zou een combinatie van het energetiseren (niet lager dan neutraal) en harmoniseren moeten worden geselecteerd.

Wanneer tijdens een behandeling een score onder 100 eenheden wordt bereikt als resultaat van de toepassing van Raymedies, voelt de cliënt zich over het algemeen goed.

Preventie-check

De i-Health Preventie-check is gebaseerd op drie opeenvolgende metingen die ca. twee minuten in beslag nemen. Dit geeft een betrouwbaar beeld van de constitutie van de cliënt.

De metingen kunnen geanalyseerd worden met al het voorgaande. Tevens worden de hieronder genoemde adviezen en rapporten samengesteld.

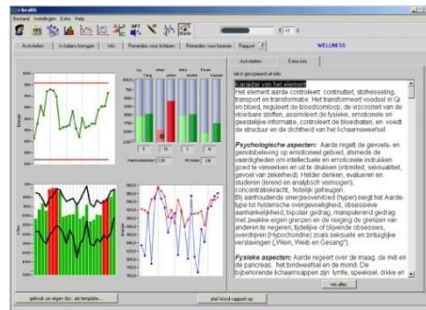

Wellness-advies

De cliënt krijgt exacte aanbevelingen over therapieën, baden, massages enz. Dit advies is toegespitst op de faciliteiten in uw centrum die u van te voren in het systeem inbrengt.

Uit de gemeten gezondheidsdata, energie, biochemie, geslacht en leeftijd, bepaalt het programma de persoonlijke conditie en energetische constitutie van de cliënt.

Preventierapport

Na de 3 meetronden van de analyse wordt een persoonlijk en volledig rapport geproduceerd.

Het rapport toont de energieverdeling over de meridianen, de regulatiecapaciteit, de therapiebeoordeling en de totaalevaluatie voor de energiebalans.

De fysieke conditie van de cliënt wordt in het rapport geëvalueerd en de cliënt krijgt exacte aanbevelingen over het gebruik van specifieke toepassingen als Bachbloesems, orthomoleculaire producten, lifestyle, voeding en beweging.

De behandelaar beslist welke adviesteksten (zie onder) in het rapport worden opgenomen.

Welke informatie geeft u de cliënt?

- Archetype: **Hout, Vuur, Aarde, Metaal, Water**
- Karakter van het element
- Psychologische aspecten
- Fysieke aspecten
- Elementgerelateerde zwakten
- Elementgerelateerde kwaliteiten
- Elementgerelateerde voorkeuren
- Elementgerelateerde uitdagingen
- Element energieoverschot
- Element energie tekort
- Voedingadvies volgens de 5 elementen
- Voeding te vermijden en aan te bevelen
- Affirmaties naar keuze
- Orthomoleculair advies
- Raymedy advies
- Aromabehandelingen
- Bachbloesem advies
- Lifestyle en oefeningen
- Muziek en helende stenen



i-Health genereert het rapport in een tekstverwerker. Hierin kan de behandelaar naar wens veranderingen en aanvullingen aanbrengen.

De informatie van praktijk of wellnesscentrum kan worden geïntegreerd en geprint worden meegegeven. Naar onze ervaring is dit een buitengewoon krachtig marketing instrument!

Bedrijfsleven

Met een Preventief Medisch Onderzoek (PMO) worden gezondheidsrisico's opgespoord die verzuim kunnen voorkomen. Centraal daarbij staat het voorkomen van beroepsziekten en arbeidsgebonden aandoeningen.

Maar niet alleen bedrijfsgebonden risico's zijn belangrijk, minstens even belangrijk is de life-style van de werknemer.



Privéproblemen kunnen eveneens de productiviteit ernstig belemmeren en een burn-out in de hand werken.

De hierin beschreven analyse methode is complementair aan een standaard medisch onderzoek door de bedrijfsarts.

Onze methode meet de actuele vitaliteit en mogelijke verstoringen die tot een chronische kwaal kunnen leiden.

De invloed van de psyche en de thema's die spelen wordt beoordeeld als zeer belangrijke factor.

Alle bevindingen worden gerapporteerd, geprint en opgeslagen voor vergelijking op langere termijn.

De gebruikte methode biedt tijdens de therapiefase ondersteuning bij acute, chronische en psychische problemen.

Na de meting kan de coach direct diverse zaken aangeven:

- Is de energie van werknemer binnen de norm?
- Zijn er energieblokkades?
- Hoe vitaal is de werknemer?
- Is werknemer belast met stress?
- Heeft werknemer een mogelijke burn-out?
- Neemt hij genoeg ontspanning?
- Is de overall balans in orde, hoe voelt hij zich?
- Reageert hij adequaat op externe invloeden?
- Zijn er mentale/emotionele belastingen veroorzaakt door het verleden of naar de toekomst?

Westerse terminologie

In het oosten werkt men met energetische archetypes en de werkelijkheid van natuurlijke levensfasen. De werkelijkheid van ontkiemen, groei, bloei, zaad dragen, afsterven, rusten en dat steeds opnieuw.

In het westen zijn er psychologische duidingsmodellen ontwikkeld, (Enneagram, MBTI).

De krachtige rapportering voor het bedrijfsleven is naar keuze te printen in de terminologie die het zakenleven hanteert.

Ook de voedingsadviezen en de schermen zijn dan in westerse, compacte stijl opgezet.

Ga voor een volledig overzicht naar de website www.i-healthonline.nl en kies "analyse".



i-Health's meridiaanalalyse is altijd uit te breiden met energietherapie, scannen thuisbehandelen, parasietenbestrijding, allergiebestrijding, huidregeneratie, traumaverwerking, etc.